



RELATÓRIO de ATIVIDADES 2018



A NOSSA ATUAÇÃO TAMBÉM DEPENDE DA SUA ATENÇÃO

Na vida diária, cheia de tarefas e atribuições, muitas vezes deixamos de pensar no problema da vulnerabilidade social que é enfrentado por muitas famílias do nosso país. Essa situação, além de excluir uma grande parcela da população do acesso a serviços públicos básicos, também ofusca dos nossos próprios olhos uma realidade que exige um árduo, porém necessário, trabalho de cooperação e apoio para virar esse jogo.

É um trabalho por pessoas como Ramoniele, que mora em uma comunidade e se desdobra diariamente com o marido para cuidar de seus dois filhos e de sua filha mais nova, portadora de uma síndrome ainda não diagnosticada. Ou como Maria Aparecida, mãe solteira que trabalha como artesã dentro da sua casa, enquanto cuida do seu filho adolescente acamado e corre atrás de seus direitos para poder proporcionar uma melhor qualidade de vida para sua família. São mães, pais e crianças que passam por nós todos os dias, no trânsito, nas ruas, em um elevador. São por essas famílias que trabalhamos aqui no Instituto C.

Nesse Relatório Anual de Atividades, a nossa tarefa também é fazer com que você tenha uma imersão no trabalho que realizamos e dessa forma possa entrar em contato com uma amostra da vulnerabilidade social no Brasil. Acredito que ao atentarmos a essas questões estamos dando o primeiro passo para que mais famílias possam encontrar um dos principais norteadores da nossa vida: a autonomia.

Obrigada por estar conosco nessa jornada!

Vera Carvalho Oliveira
Fundadora e Gerente
Geral do Instituto C

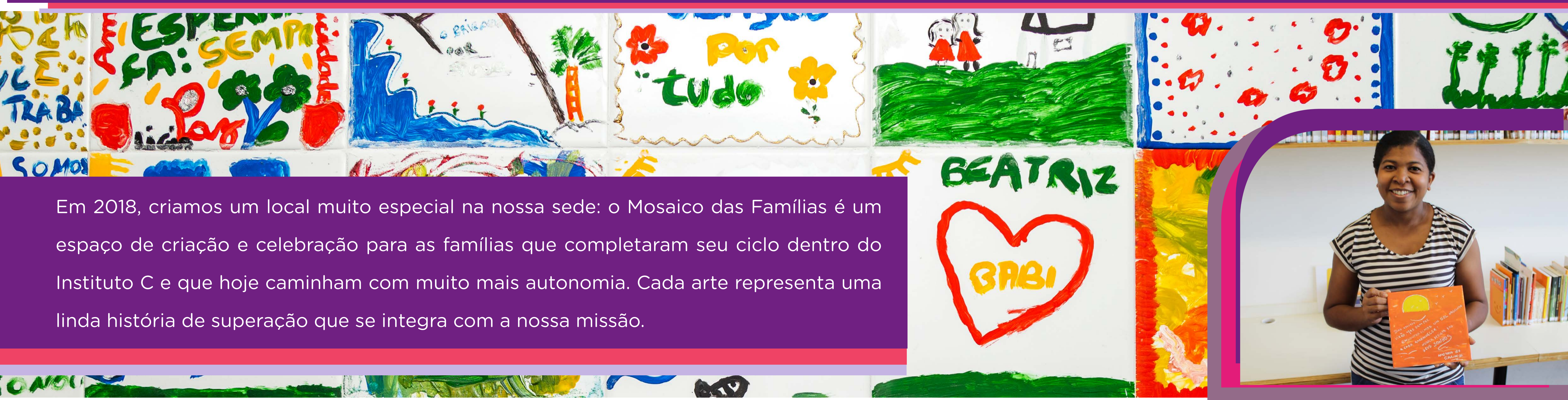
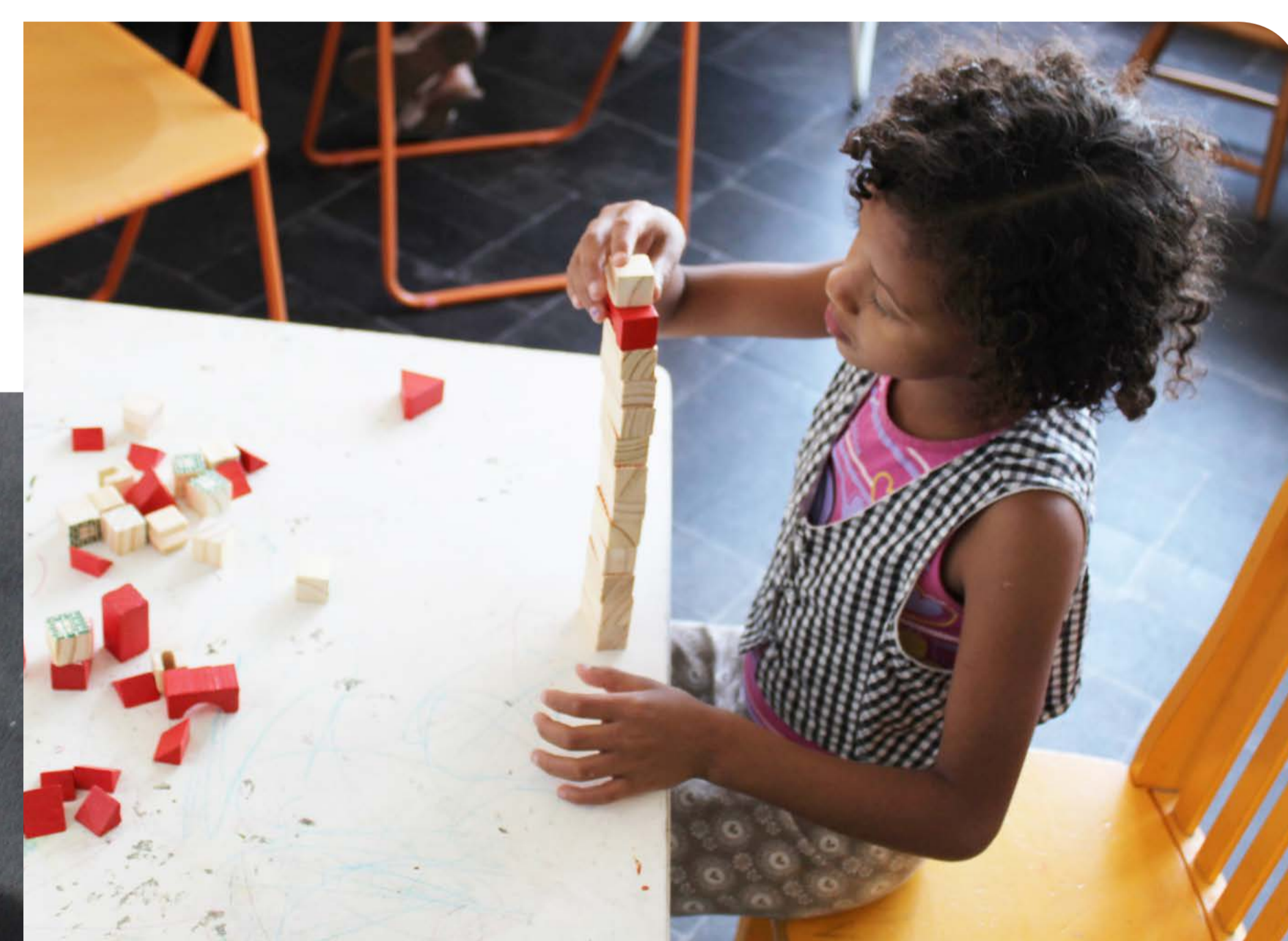

Em 2018, criamos um local muito especial na nossa sede: o Mosaico das Famílias é um espaço de criação e celebração para as famílias que completaram seu ciclo dentro do Instituto C e que hoje caminham com muito mais autonomia. Cada arte representa uma linda história de superação que se integra com a nossa missão.



O INSTITUTO C

Fundado em 2011, o Instituto C é uma organização não governamental sem fins lucrativos que atua na cidade de São Paulo junto a famílias que tenham crianças e adolescentes em risco social. Os projetos desenvolvidos pelo Instituto C buscam compreender a realidade de cada uma das famílias atendidas, endereçando suas necessidades, orientando-as para que conheçam seus direitos, acessem a rede socioassistencial disponível e consigam assim retomar a sua autonomia e dignidade.

MISSÃO Estimular famílias com crianças e adolescentes em risco social a alcançar o pleno exercício de sua autonomia e cidadania.

Garantir que todas as famílias conheçam e acessem seus direitos para assegurar o pleno desenvolvimento de suas crianças e adolescentes.

VISÃO

REDE SOCIOASSISTENCIAL



O Instituto C trabalha individualmente com cada família para que conheçam seus direitos e possam utilizar a rede socioassistencial de acordo com suas demandas. Os serviços, programas e projetos que compõem essa rede devem ser disponíveis para todo cidadão.

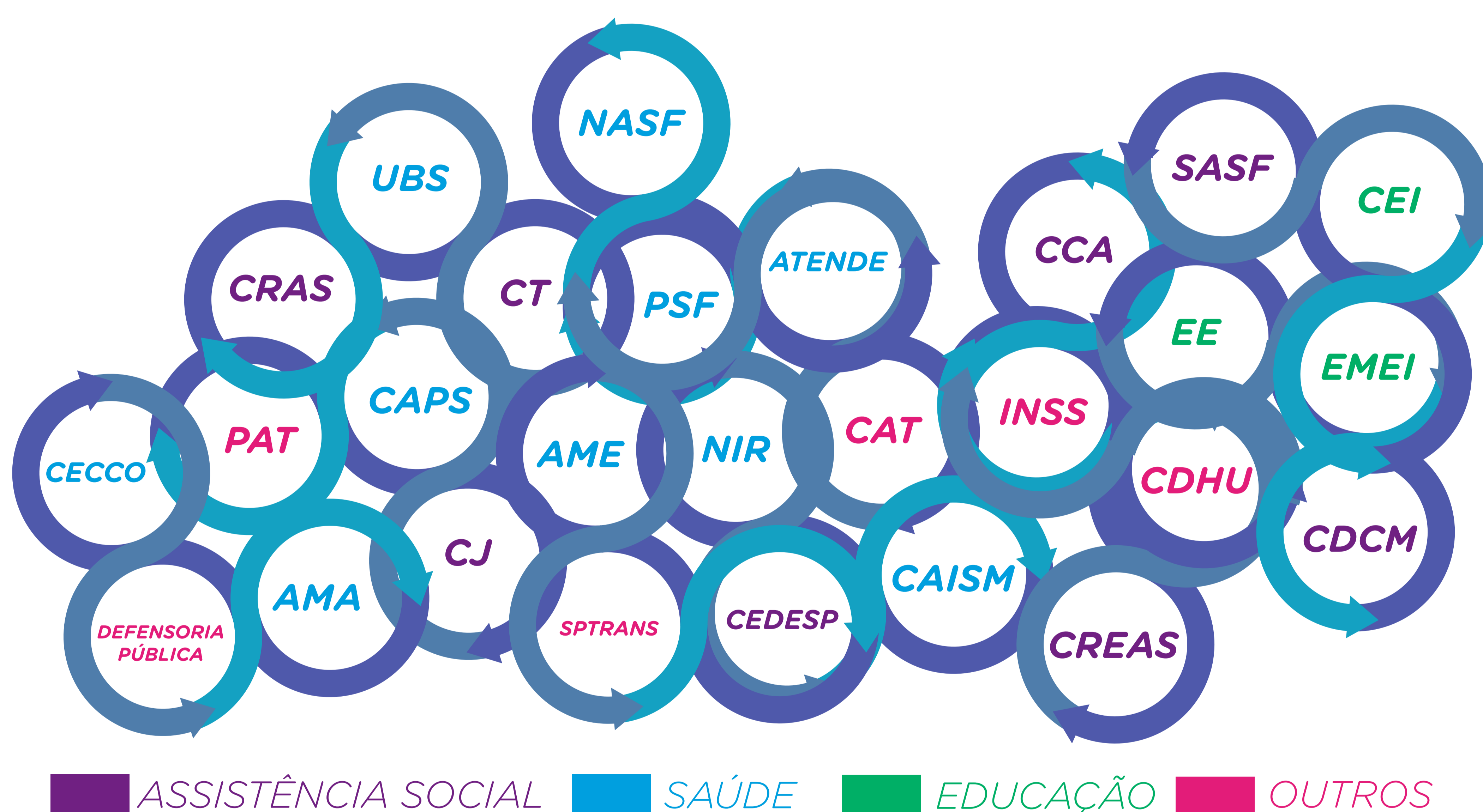

Estaduais

CERTIFICAÇÕES

Municipais

- Registro no Programa Nota Fiscal Paulista
- Isenção do ITCMD

- Entidade Promotora de Direitos Humanos

- Registro na Secretaria Estadual de Desenvolvimento Social

- Utilidade Pública Municipal da cidade de São Paulo

- Registro no Conselho Municipal dos Direitos da Criança e do Adolescente

- Certificado de Regularidade Cadastral de Entidades

- Registro no Conselho Estadual dos Direitos da Criança e do Adolescente



- Cadastro Único de Entidades do Terceiro Setor

- Registro no Conselho Municipal de Assistência Social

NOSSA HISTÓRIA

Fundação do Instituto C;
Parceria com a Santa Casa
de Misericórdia de SP para
encaminhamento das famílias.

Desenvolvimento de novas
parcerias com hospitais para
encaminhamento das famílias.

Lançamento do
documentário "Tão
Perto, Tão Longe".

Eleito uma das 100 melhores ONGs do Brasil -
Revista Época e Instituto Doar e ganhador do
Prêmio Recorrentona - Atados (2017); ampliação
e mudança da sede; início do projeto Educação
em Rede.

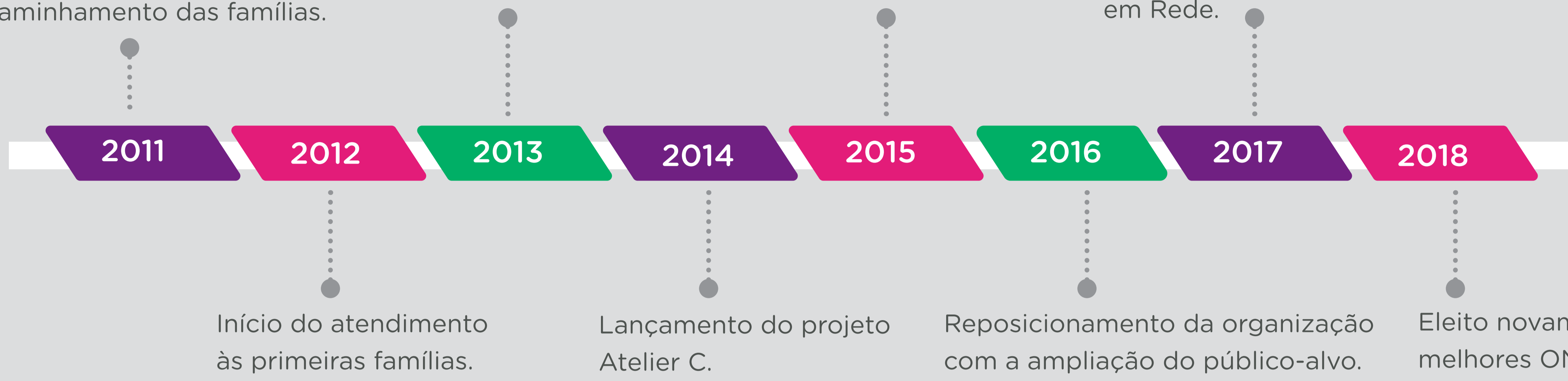

COMO ATUAMOS

Encaminhador

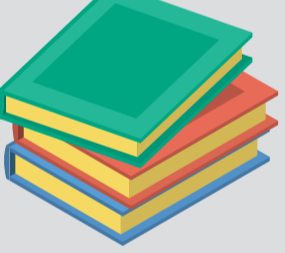
-  Hospitais públicos
-  Escolas públicas
-  Instituto C

Projeto

- PAF - Plano de Ação Familiar*
- Educação em Rede
- Atelier C

Público-alvo

- Famílias de crianças e adolescentes em risco social de 0 a 17 anos com doenças crônicas e ou graves.
- Famílias de crianças e adolescentes em risco social de 7 a 17 anos com dificuldade no processo de escolarização.
- Famílias atendidas nos projetos PAF e Educação em Rede.

Eixo

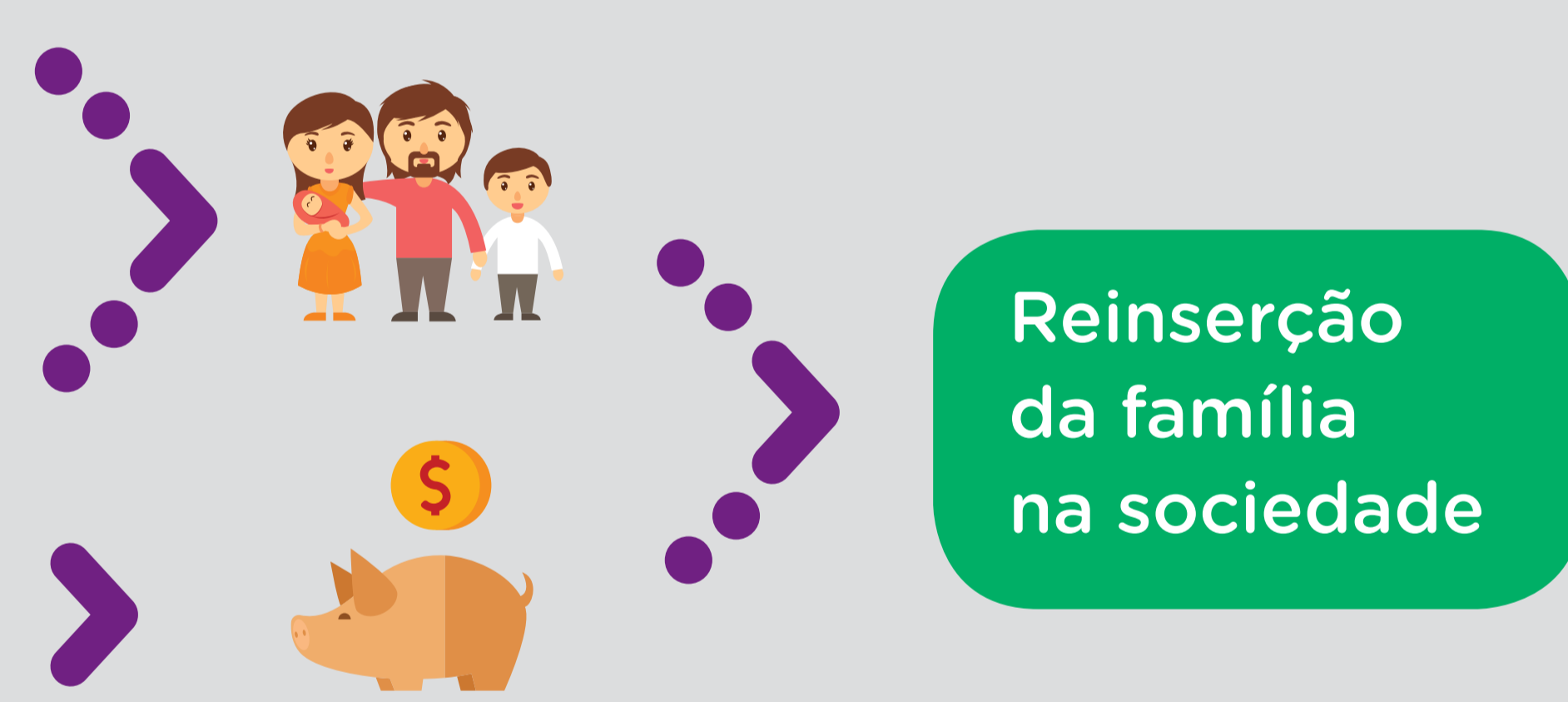

* Metodologia licenciada da Associação Saúde Criança.

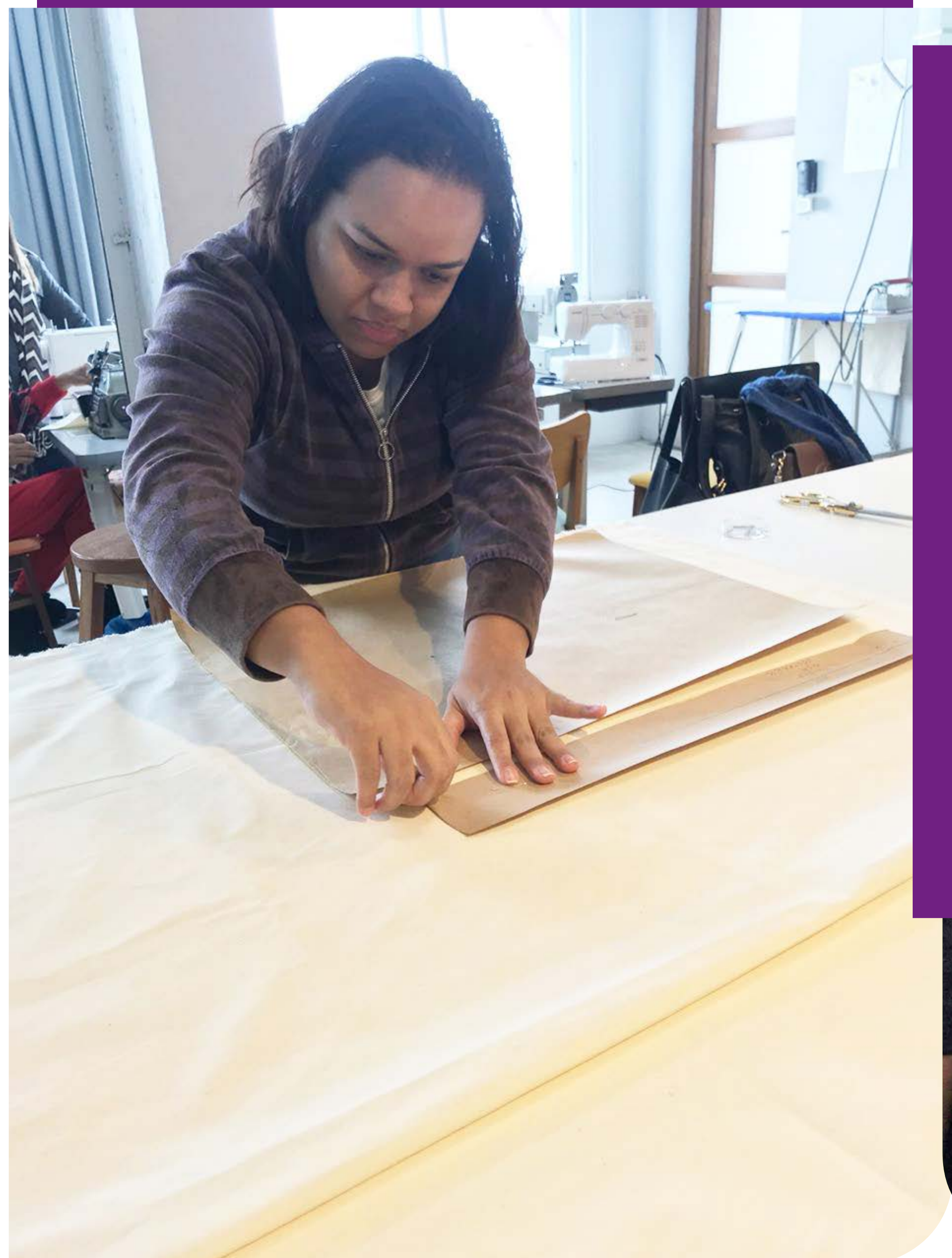

TRABALHO VOLUNTÁRIO

O trabalho voluntário no Instituto C é encarado não somente como uma atividade, mas como um projeto em si, já que ele permeia todas as ações que desenvolvemos. Acreditamos que os voluntários trazem muitas ideias, energia, experiência e diversidade para o nosso trabalho.



VOLUNTÁRIOS

Adriano da Silva Nunes
Aline Serehi Sitinikas
Ana Luisa S de Azevedo Buontempo
Andressa Brito
Ariane Ferreira de Aguiar
Beatriz Neves
Bruna Grossi
Camila Couto
Camila Steinhoff
Carolina Sartori
Caroline Patrícia P Gomes da Silva
Carolynna Castro Cunha
Célia Regina Murad
Claudia Oliveira
Cristiane Rodrigues Soares
Daisy Cléo Santos de Jesus Silva
Daniela Galucci
Daniela Norbert
Daniela Padilha Moraes
Diana Amato
Dirce de Fátima G M Forcin
Edi Cruz Marreiro
Eduardo Misan
Elaine Aparecida Barbiero
Elizandra Flávia da Silva Carvalho
Erika Nina Höhn
Felipe Gachido
Felipe Peñaranda Silva
Fernanda Paulos
Flavia Braga Dias Duarte
Flavio R D'Amico Oliveira
Giovanna Mônaco
Giselle de Guimarães Germano
Guilherme Guanabara Novaes
Guilherme Pinotti
Isabela de Lima Aggiunti
Isabela Rodrigues

Isabella Fernanda Mota
Ivana Aparecida Gomes da Silva
Julia D'Avola Cambiaghi
Juliana Moreno Tavares Decio
Juliana Penido Silva Paulinelli
Juliana Portella Santos
Juliana Puccinelli Silveira
Juliana Zerati
Karen N. M. Caetano
Laerte William Cameschi
Lara Araripe
Lija Silva Corrêa
Luami Rabelo de Aguiar
Luana Pires Tatit
Luiz Augusto Haddad Figueiredo
Luiza Ladeira Lavorato
Maiara Cristina Luiz Caxias
Maíra Pires Tatit
Marcos de Camargo Vidigal Filho
Maria Angela Villa Silva
Maria de Fátima Angeli de Resende
Maria Helena Lorena Pimentel
Maria Helena Pugliesi
Maria Inês Moraes
Maria Teresa
Mariana Borges Paiva
Mariana da Silva Motta
Marta Cristina Volpato S de Mattos
Mayra Godoy Vieira
Melissa J. Penafiel
Nayne Trombino Vasconcelos
Neide M. S. Uyenabo
Oscar Andrade
Paula Macchione Saes
Petronio Pereive
Priscila Aguiar de C A e Souza Cruz
Rafaela Favorito Santos

Rafaella Varca Clemente
Renata Borges Eloi
Renata Villas Boas
Rossana de Almeida Pavan
Simone A. Kurtz Hanael
Sonia Wanermacher Oliveira Reis
Sophia Malagutti de Campos
Sthefany de Cassia Magalhães Pereira
Thaísa Helena Lopes
Victoria Kohen
Vinicius Abrahão Mekari



NOSSOS PROJETOS

PAF - PLANO DE AÇÃO FAMILIAR

O PAF orienta as famílias em risco social que possuem crianças com doenças crônicas e ou graves para que conheçam seus direitos, acessem a rede socioassistencial disponível e consigam assim retomar a sua autonomia e dignidade.



Atendimento multidisciplinar nas áreas de acompanhamento familiar, renda, serviço social, educação, nutrição e psicologia; rodas de conversa com temas variados; distribuição de itens emergenciais e remédios que o SUS não fornece; avaliação periódica da família e sua evolução.

CLIQUE AQUI para ser direcionado à página do projeto



“ Estava completamente desorientada quando cheguei ao Instituto C. Aqui tive todo o apoio tanto psicológico como em relação aos direitos que meu filho tem por causa da sua doença. Tive apoio também na parte jurídica e com remédios. O Instituto C ajudou a me reerguer novamente para seguir em frente. ”

Jazilene, mãe atendida no PAF.

EDUCAÇÃO EM REDE

O Educação em Rede atende famílias de crianças em risco social que apresentam desafios de aprendizagem para auxiliar o aluno e sua família na melhora do desempenho escolar, dinâmica familiar e questões socioassistenciais.



Atendimento multidisciplinar nas áreas de psicologia, renda e serviço social; rodas de conversa com pais e filhos para aproximar os responsáveis do processo de aprendizagem dos alunos; avaliação periódica do aluno e sua evolução.

CLIQUE AQUI para ser direcionado à página do projeto



“ As preocupações que me fizeram procurar ajuda para a minha filha já estão quase superadas. A Rayane está mais comunicativa e o desenvolvimento dela na escola é visível aos olhos. O Instituto C chegou na hora certa, quando minha família mais precisava. ”

Edileide, mãe atendida no Educação em Rede.

ATELIER C

O Atelier C oferece oportunidade de geração de renda extra para mães atendidas nos demais projetos do Instituto C com habilidade em costura e artesanato. Essas mães produzem em suas casas peças desenvolvidas pelo Instituto C.



Encaminhamento para capacitações em costura e artesanato; criação e desenvolvimento de novos produtos; treinamento das mães para a produção das peças; confecção dos produtos; venda em bazares, redes sociais e encomendas.

CLIQUE AQUI para ser direcionado à página do projeto



“ A participação no Atelier C mudou muita coisa na minha vida, pois consegui organizar a parte financeira e aprendo muito com os trabalhos que chegam. Logo que comecei a aprender a fazer os produtos do Atelier C, tive o sonho de ter meu próprio atelier e consegui montar esse espaço para mim dentro de casa. ”

Maria Aparecida, mãe artesã participante do Atelier C.

A TRAJETÓRIA DA LIGIA

Ligia e sua família chegaram ao Instituto C encaminhados pela Santa Casa de SP. Caleb, o filho mais novo, foi diagnosticado com anemia falciforme ao nascer e desenvolveu complicações de saúde como asma e pneumonia. Já Kleber, o mais velho, foi diagnosticado com síndrome epilética.

Quando começou seu atendimento no PAF, a renda familiar de Ligia era composta apenas pelo valor que recebia do Bolsa Família e alguns bicos que fazia. A família tinha diversas dívidas e precisava da ajuda de familiares para viver. Ao longo dos atendimentos, além de começar a receber o Benefício de Prestação Continuada (BPC), Ligia engajou-se nas orientações sobre planejamento financeiro e conseguiu se organizar com novos trabalhos. Diante desse novo quadro, e com a melhora em sua autoestima, Ligia e sua família quitaram suas dívidas e tiveram condições de mudar para uma casa melhor, o que também ajudou no tratamento de saúde das crianças.

Kleber, que tinha dificuldades de aprendizagem, foi encaminhado para o reforço escolar e conseguiu evoluir a olhos vistos, passou a fazer cálculo mentalmente e deu início ao processo de alfabetização.

Como Ligia nos disse alegremente, “o Instituto C é um lugar de acolhimento e transformação, com o que aprendi aqui consegui ser mais independente e não sentir medo das dificuldades”.



Ligia, no seu último dia de atendimento no Instituto C, em outubro de 2018.

PERFIL DAS FAMÍLIAS ATENDIDAS:

Média de membros das famílias

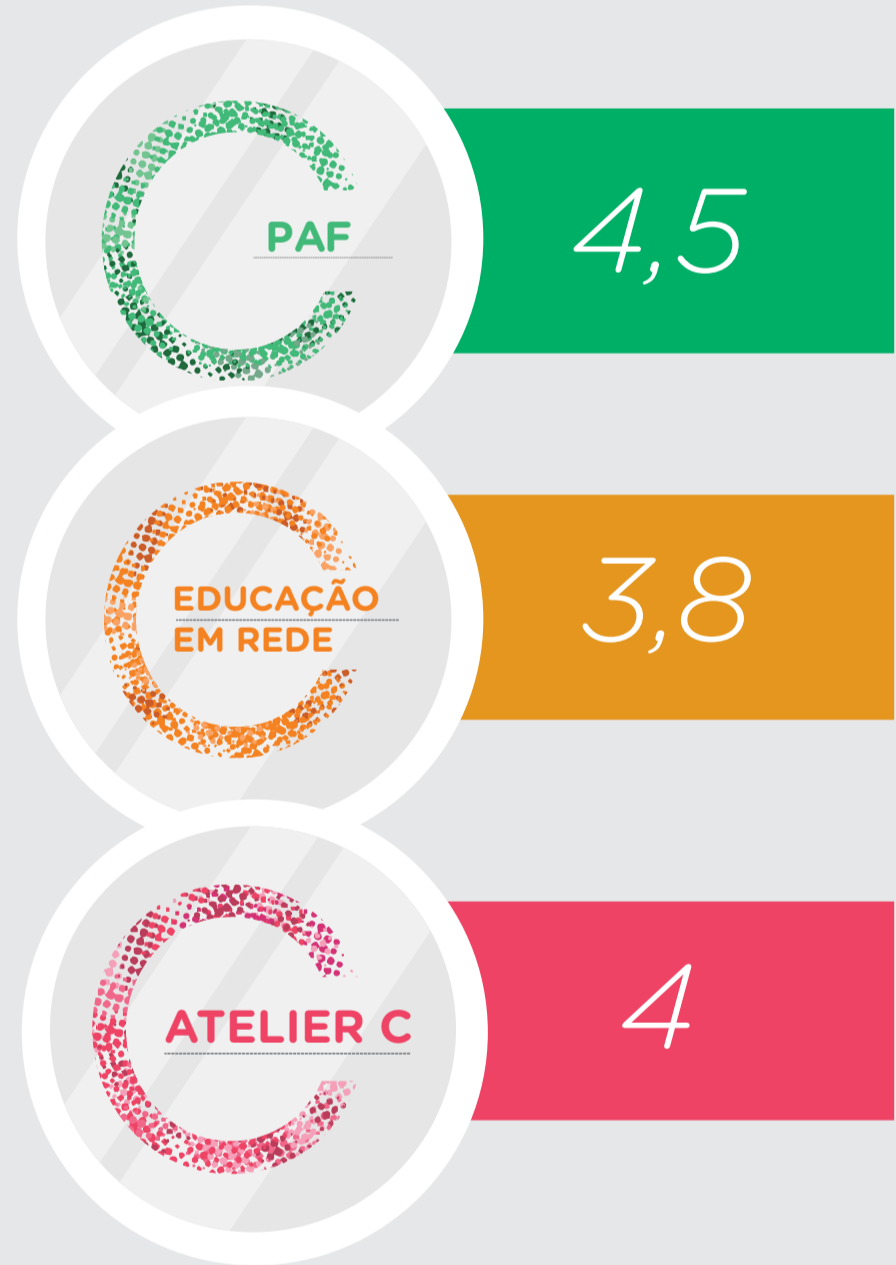

Renda média das famílias ao entrar no projeto



Idade média dos chefes da família



Chefes de família com ensino médio completo

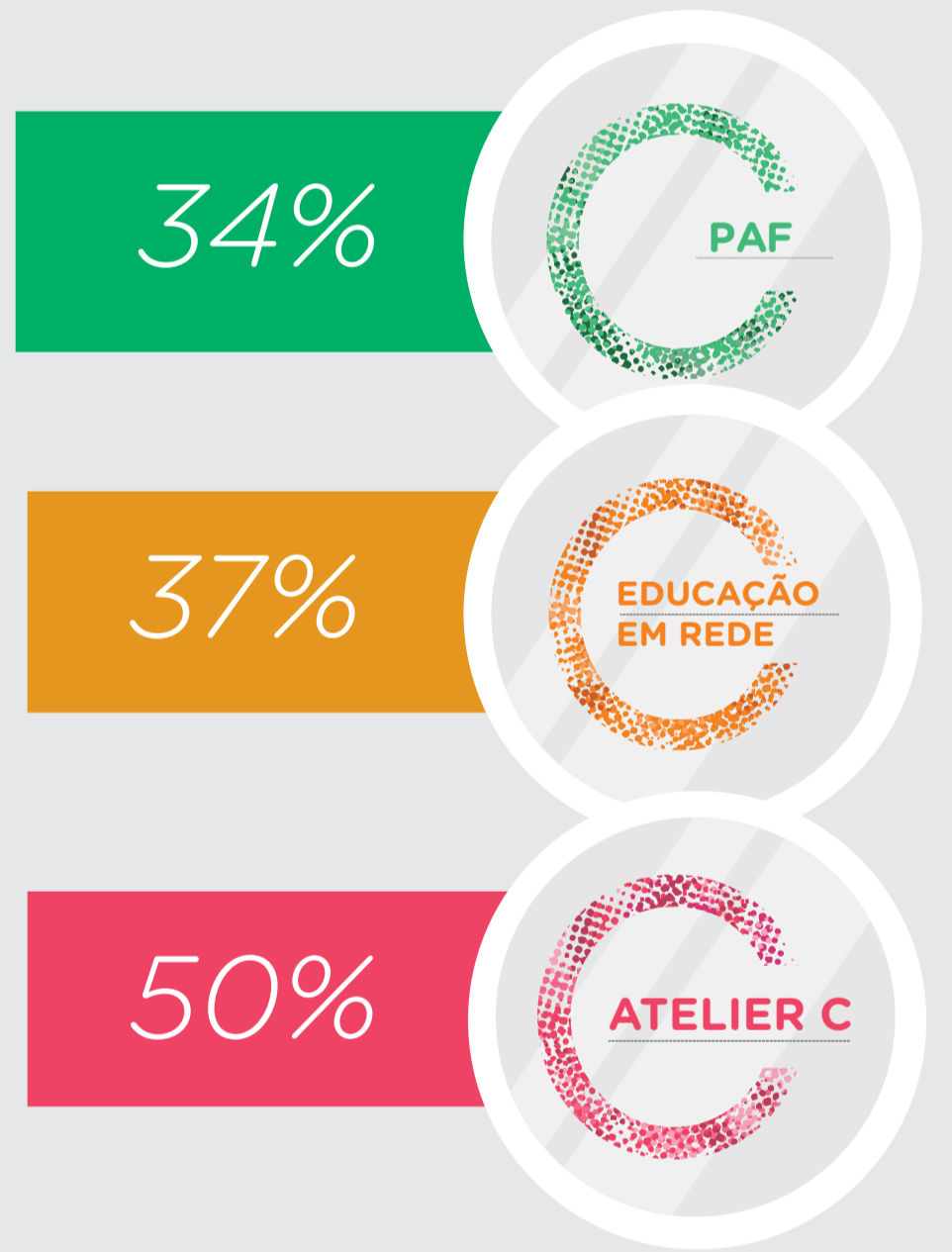

Status da moradia ao ingressar no projeto

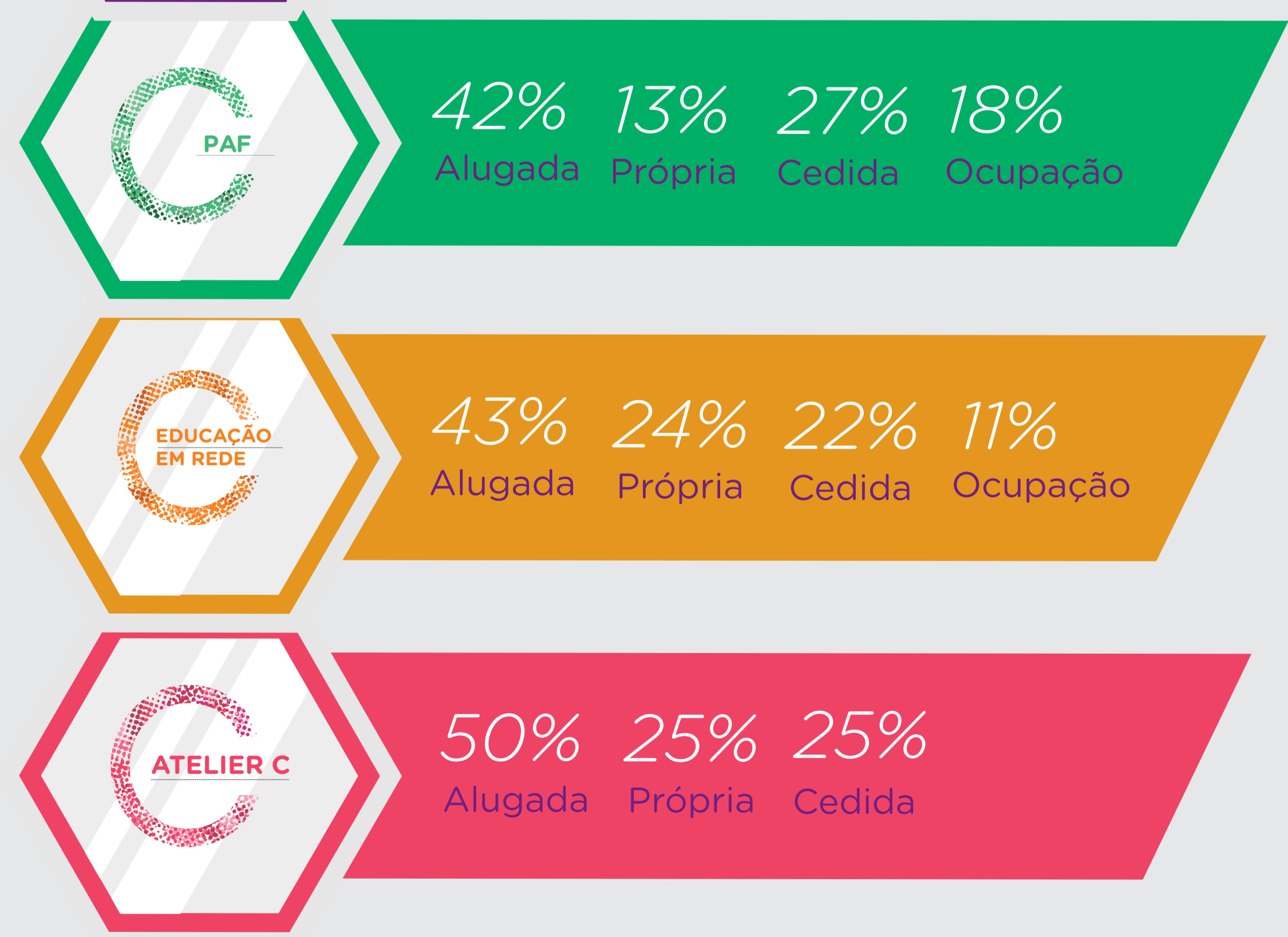

Nível de escolaridade dos chefes da família

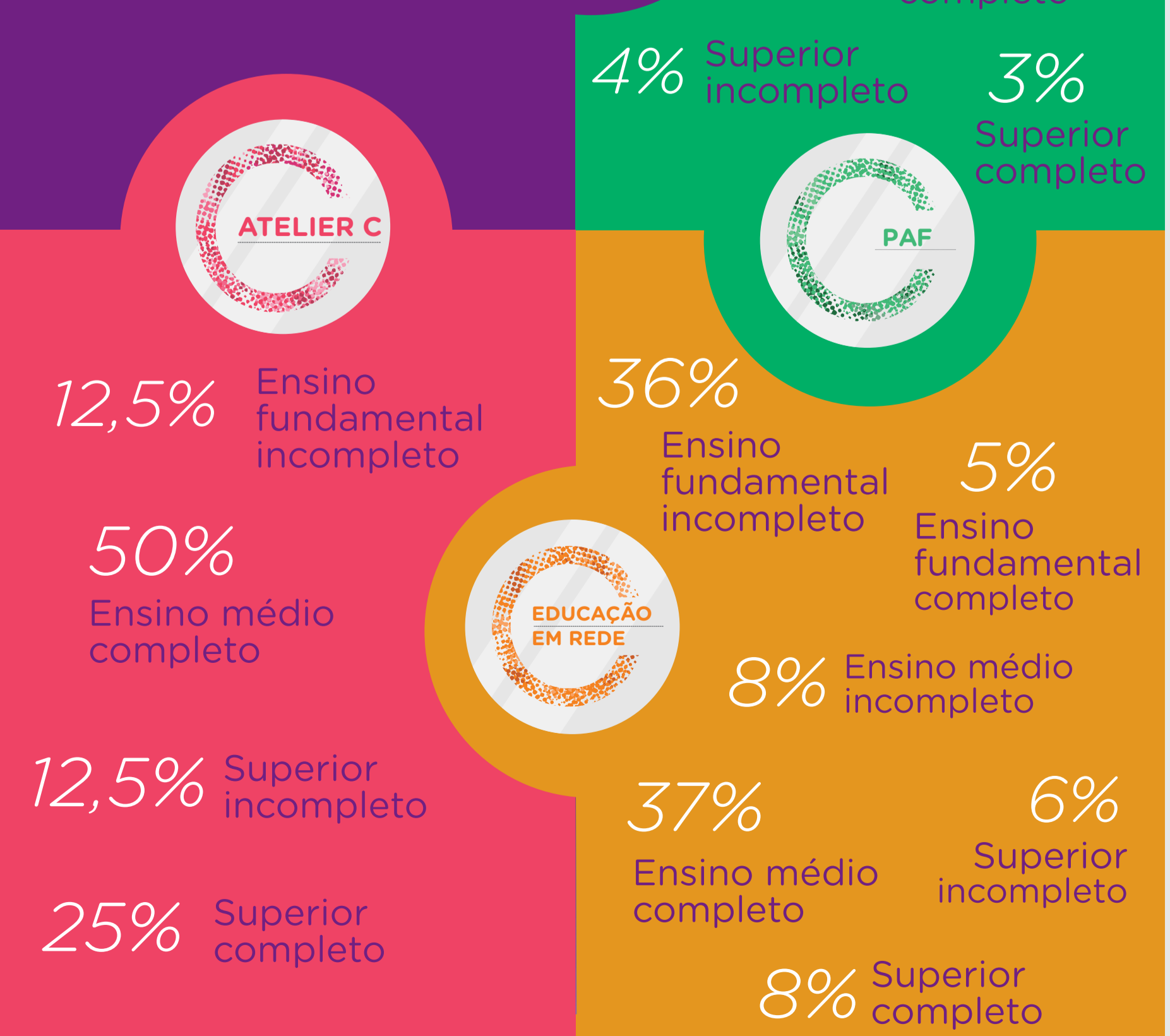

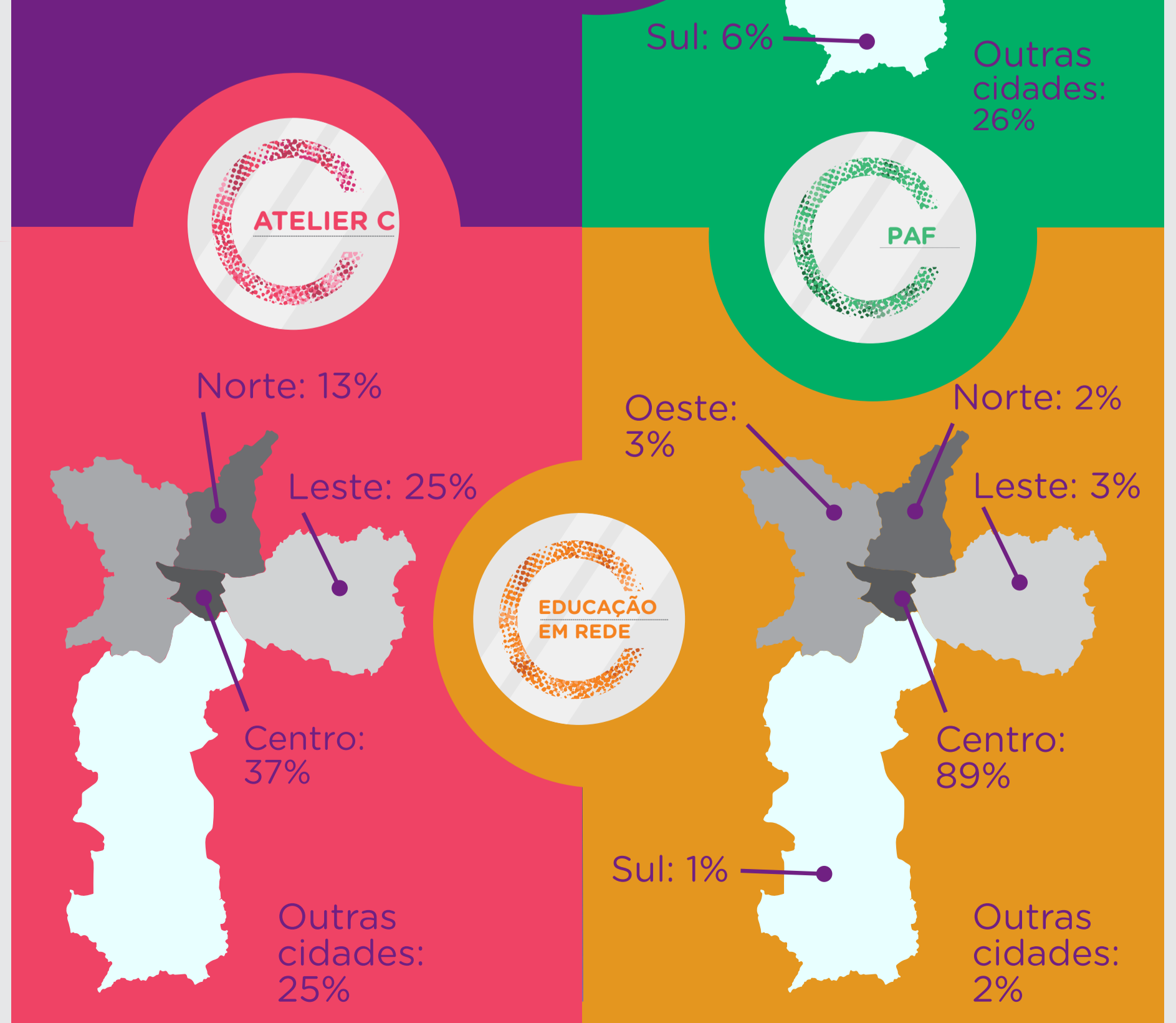

Região de moradia das famílias atendidas



IMPACTO SOCIAL

Desde 2012, diversificamos os nossos projetos e reduzimos o tempo médio para que uma família alcance seu autossustento no PAF, o que também contribuiu para o aumento de famílias atendidas anualmente.

	2012	2013	2014	2015	2016	2017	2018
 Famílias atendidas (acumulado)	54	111	172	264	375	509	673
 Pessoas impactadas (acumulado)	232	487	755	1.159	1.660	2.219	2.892
 Atendimentos realizados (por ano)	864	1.845	3.502	4.266	5.346	5.934	7.151

RESULTADOS 2018

Aumento de 25%
no número de famílias
atendidas em comparação
com 2017

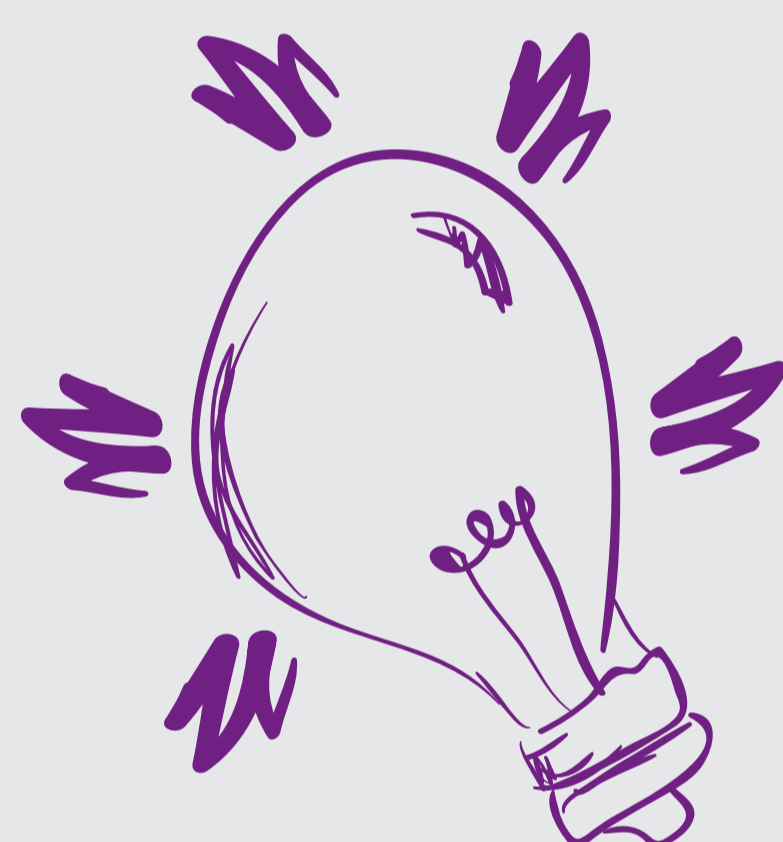
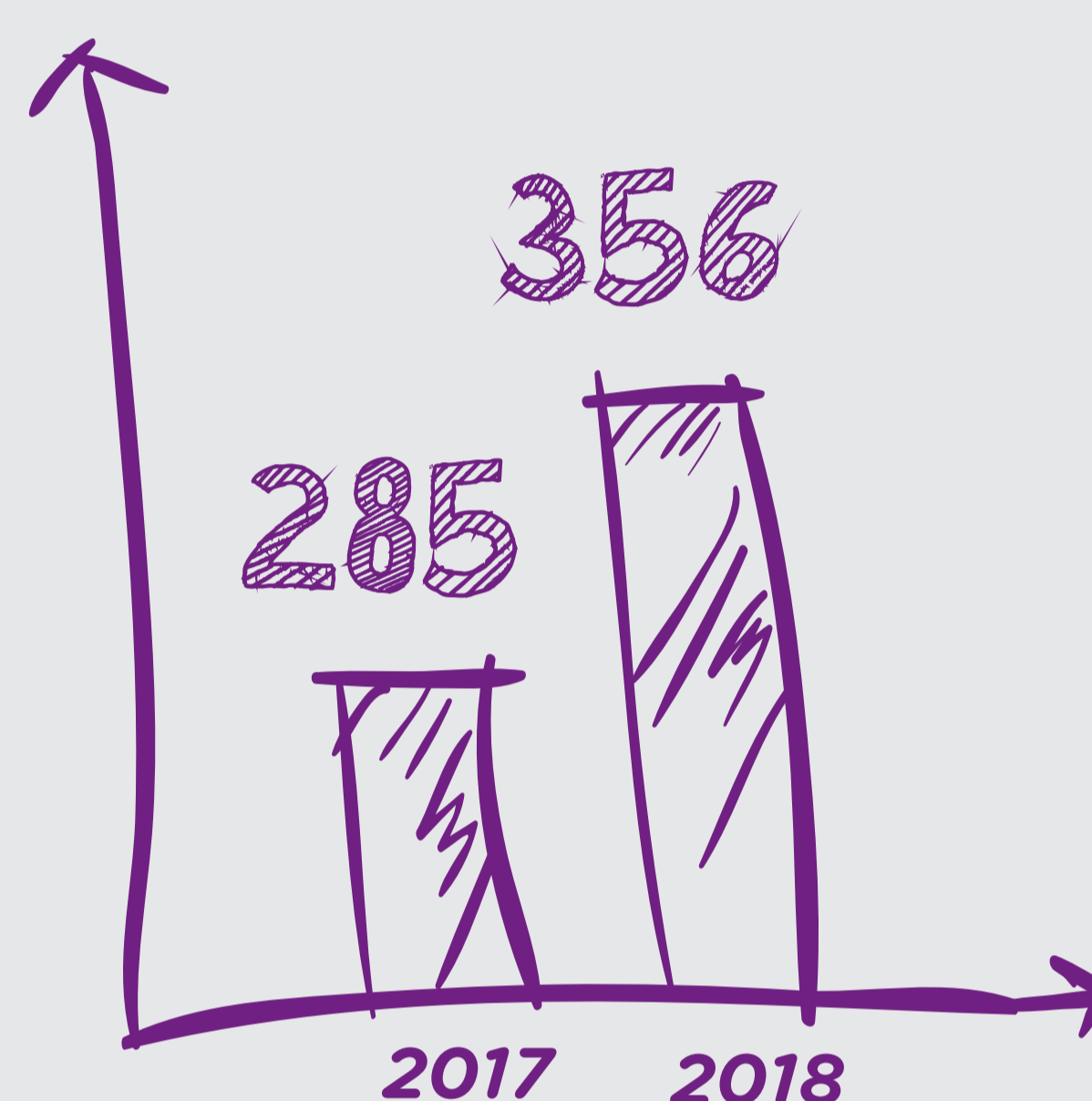

No Projeto Educação em Rede, **78%**
dos responsáveis **umentaram sua**
participação na rotina escolar
de seus filhos

8.259 produtos
foram produzidos
pelo Atelier C em
2018



As famílias atendidas
pelo Atelier C tiveram
um incremento médio
de **R\$200,00** na sua
renda mensal

As famílias
atendidas no PAF
umentaram a sua
renda em 93%

BENEFÍCIOS ENTREGUES



1.243 cestas básicas	47.892 fraldas	3.205 latas de leite integral
2.813 medicamentos que o SUS não fornece	3.806 latas de leite especial	

PARCEIROS INVESTIDORES 2018

PAF - Plano de Ação Familiar:

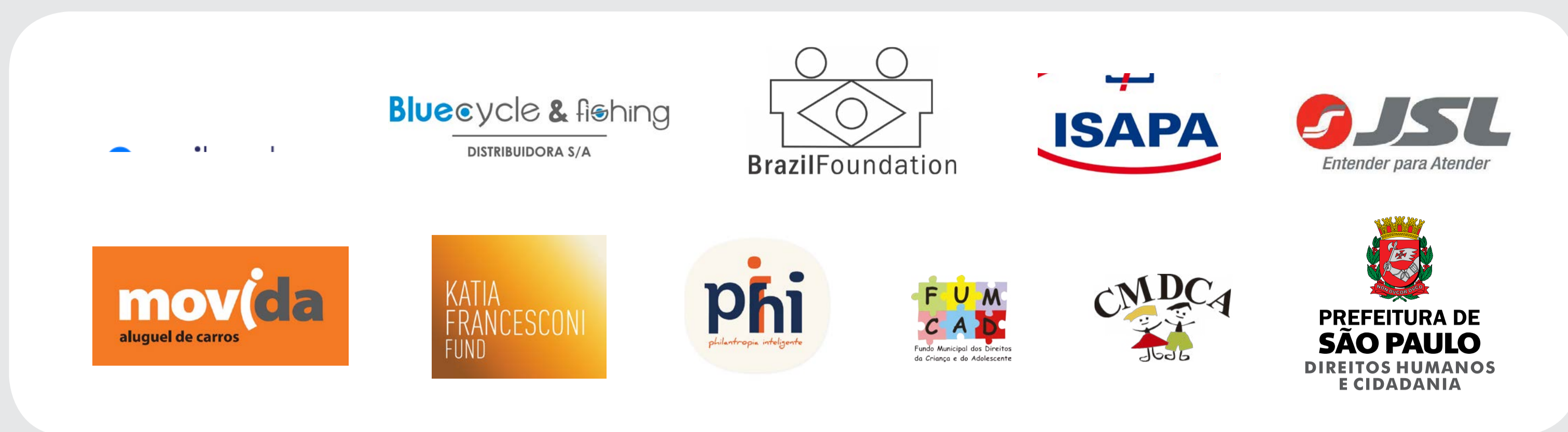

Educação em Rede:



Institucional:



PARCEIROS

PESSOA JURÍDICA

AG Associados, Consultores
Ancar Ivanhoe shopping centers
A. Niemeyer
Artemisia
Associação Saúde Criança
Atados
AZA Contabilidade
Banco BNP Paribas
Banco da China
BIP Partners
Cabana Crafts
Cara de Casa
Cervejaria Dogma
Choaib Paiva Advogados
Clandestino
Claudeteedeca
Da Terra Brasil Foundation
Disney
DOW
DP6
Falesco Winery
Figueira Produções
Fórum FAAP
Fundação Salvador Arena
GFK
Grupo Dia
Grupo ITG e Nórdica
KLA - Koury Lopes Advogados
Lacaz Martins Advogados
LO Baptista Advogados

Maria Bonita Salon & Spa
Mckinsey & Company
Mínimo
MS Consultoria Contábil
Nosso Quintal
Paul Mitchel
Phercoh Coaching
Porsche Consulting
Power Graphics
Promex
Raquel Correa Joias
Ryo Gastronomia
São Paulo Futebol Clube
S7 Study Intercâmbio
Senhoras do Rotary Clube de Pinheiros
Sociedade Esportiva Palmeiras
Sodexo Benefícios e Incentivos
Teus Restaurante Bar
TonTon SP
TXAI Resorts
Uber
Vivara
Whitehall
ZRG Partners Brasil

PESSOA FÍSICA

Alcyr Ramos da Silva Junior
Alfredo Machlup
Aline Muniz
Andrea Murta
Angela Castro Cunha
Angelina Bescancini
Anna Guilhermina
Clarice Shinoda
Claudio Cupertino

Claudio Sachs
Daniel Cunha
Edinaldo de Souza Almeida
Eduardo Martins de Mello
Elias Landsberger
Fabiano Al Makul
Fernanda Tembra
Fernando Tembra
Francisco Deppermann
Gigi Monteiro
Helena Maria Cunha do Carmo Antunes
Joao Carlos Antunes de Oliveira Souza
Joaquim Kiyoshi Kavakama
Karine Basilio
Luis Martins de Mello
Marcos Ribeiro Barbosa
Maria Eneida dos Santos e Passos
Maria Helena Valio
Maria Inêz Borges de Castro Cunha
Maria Luiza de Sá Lima
Mariana Maciel
Maurício Lima
Nair Martins de Mello
Nanci Bescancini de Melo
Paulo Meirelles de Oliveira Santos
Paulo Sergio de Goes
Rafael Almeida Videira
Renata Lane
Renato Sá de Castro Lima
Ricardo Sennes
Sylvio Botto de Barros
Thaty Adjiman
Tie Jojima
Valéria Mota Bastos
Vilma Gregório
Vivi Araripe Mullen
Yuri Seródio

MADRINHAS E PADRINHOS

Adolfo Bobrow
Adriana Rodrigues Quintas
Afonso Fleury
Alberto Douek
Alexandre Dória
Alfredo Machlup
Ana Carolina Pasquini Simão
Ana Lucia Coser
Ana Rainer
Andre Levy
André Malzoni Langhi
Andre Wongtschowski
Angela Ribeiro
Antonio Penteado Mendonça
Arthur Norgren
Bianca Brandão
Branca B. M. Sachs
Bruno Massera
Carlos Bergamaschi
Carlos Eduardo Bragoto
Carlos Giaconi
Carolina Bonfanti Gouveia Nacle
Carolina Oliva Avancine
Cecilia Ivanisk Oliveira
Chica Passos
Christiane Miranda
Claudia Bicudo
Claudia Oliveira
Claudia Sachs
Claudio Sachs
Cristiane Endo
Cristiano Schenardi
Diana Amato
Diego Schultz
Dimitrios Markakis
Eduardo Carneiro
Eduardo Martins de Mello
Eliane Nóbrega Sobral
Fabio Melo
Fabio Velloso
Felipe Mello
Fernanda Barbosa
Fernanda Martins
Fernanda Nardy
Fernando Hideki Takey
Fernando Olivi Moreno
Fernando Simões
Fernando Tembra
Flavia Cardillo
Flávia Costa
Flavia Sanches
Flávia Wagman
Georges Louis Martens
Georges Louis Martens Filho
Gil Bernardes
Guilherme Neves Viudes

Haissa Cardarelli
Helio de Athayde Vasone
Hélio Miranda da Silva
Henry Stad
Herika Kawata
Ilaria G Affricano
Inez Oliveira
Isabel Sachs
Isabela de Lima Aggiunti
Isabela Peronti
Isacco Douek
Izabel Cabral Neves
Joao Andre Guillaumon Neto
Jorge von Kostrisch
José Carlos Monteiro Rodrigues Canelas
José Luiz Sá de Castro Lima
Julia Kosminsky
Juliana Ligabue
Kim Machlup
Laura Cristina Daroz Gaudêncio
Leila Okumura
Lia Vidigal
Ligia Passos Cardillo
Luciana Leo
Luciana Lopes
Luciana Soares Loureiro
Lucila P. Garbelini
Luis Felipe Spinardi
Luiz Eduardo R de Magalhães
Maise Araujo
Mara Selaibe
Marcos de Camargo Vidigal Filho
Maria Adelaide T O Avancine
Maria C V A Gabriel
Maria Carolina Papa Pagano
Maria Christina Camargo Cury
Maria Inez Cunha
Maria Letizia Beer
Marina Mendonça
Mário Pati
Maristela Pati Correa
Marjorie Carbone
Mauricio De Goes
Mayra Carbone
Mila Mayer
Morris Safdie
Neide Miranda da Silva Uyenabo
Neyde Fonseca Chatagnier
Nicole Morihama
Nina Maria Jamra Tsukumo
Patricia Alvarez
Paul Andre Reiter
Paulo Gartner
Pedro Rocha
Raphael Gutierrez de Almeida

Raul Bastos
Renata Biselli
Renata Brunetti
Renata Villas Boas
Renato Vale
Ricardo Braga
Roberta Maria de Paiva Azevedo
Roberto Guttman
Roberto Klabin
Rodrigo Almeida
Salomão Gorentzvaig
Solange Chatagnier
Teca Vilmar
Tereza Fleury
Valeria K. A. Mattedi
Vania Schoemberner
Vera de Barros Tolle
Vera Lucia La Pastina
Victor Moura
Victoria Kohen

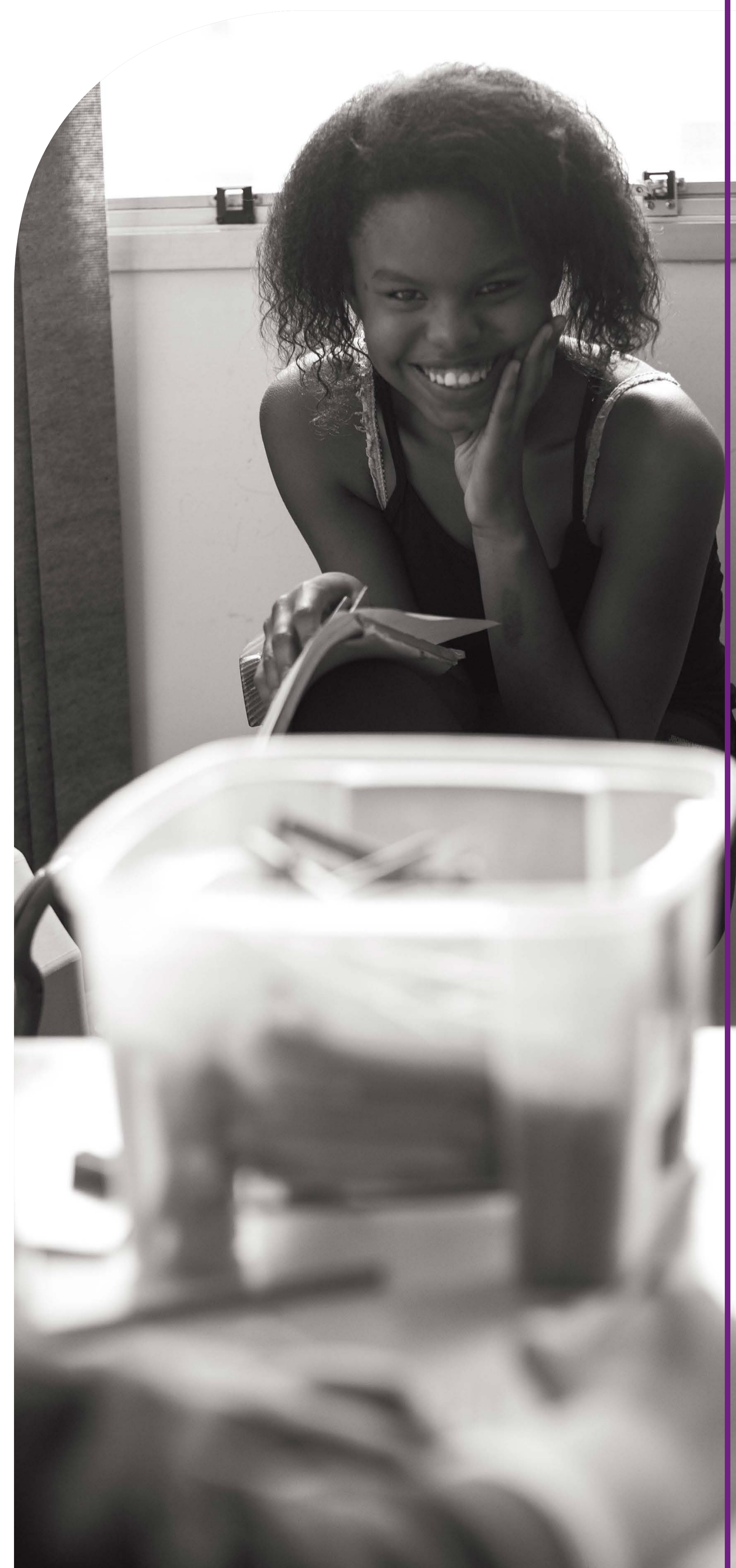

TRANSPARÊNCIA

O Instituto C não recebe nenhum recurso público diretamente, nossa sustentabilidade financeira é dividida entre as seguintes fontes:

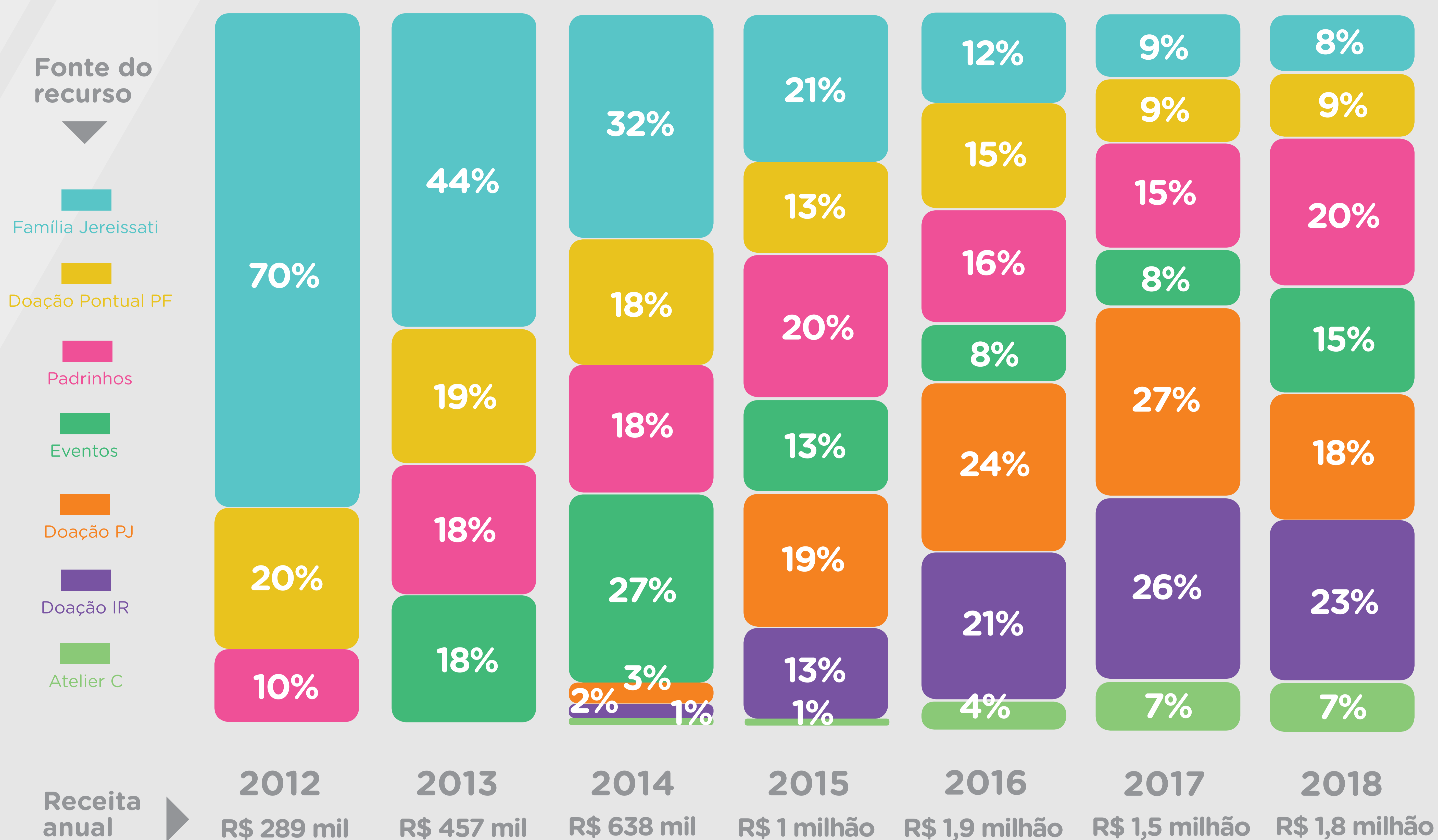

CLIQUE AQUI e Consulte o relatório de auditoria 2018 e de outros anos na íntegra.



EQUIPE

Amanda Nascimento
Bruna Melo
Carolina Junqueira
Cilene Araujo
Cristiane Almeida
Diego Schultz
Felipe Bueno
Flávia Almeida
Heloisa Costa

Ivone Nascimento
Jordana Costa
Julia Calderazzo
Katia Moretti
Lilian Maluf
Mariana Couri
Mariana Bonsegno
Monica Ribeiro
Natalia Cavechini

Paloma Costa
Priscilla Coutinho
Shayene Lima
Silvia Bicudo
Talita Lima
Vera Oliveira
Vera Boaventura
Veronica Martens
Vivian Braz

DIRETORIA

- André Teixeira Levy Wiszniewiecki - Presidente
- Marina Franco Mendonça
- Maristela Pati Correa

CONSELHO FISCAL

- Claudia Passos Sachs
- Kim Machlup
- Vasco Carvalho Oliveira Neto

CONSELHO CONSULTIVO

- José Luiz Sá de Castro Lima
- Maria Francisca Dos Santos e Passos
- Maure Roder Pessanha
- Morris Safdie
- Renata Carvalho Beltrão C. Biselli